

Ficha técnica

Tampa roscada, rosca PG

Ref. 2033119



Tampa roscada conforme a DIN 46320, com rosca PG conforme a DIN 40430.



PS Poliestireno

Dados originais

Ref.	2033119
Tipo	108 PG11
Designação 1	Tampa roscada
Dimensão	PG11
Cor	cinzento claro
Número RAL	7035
Material	Poliestirol
Abreviatura do material	PS
Menor unidade de venda (VG)	100,00 Unidade
Peso	0,13 kg/100 un.

Dados técnicos

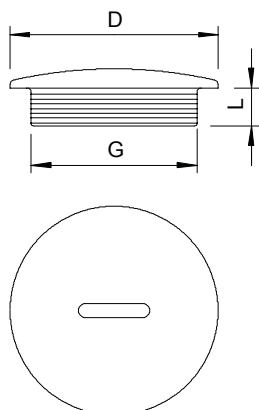

Medida D	22,00 mm
Medida L	6,00 mm
Potegido contra explosões para zona Ex com gás	<input type="checkbox"/>
para zona Ex com poeira	sem
Rosca	Pg 11
Tipo de rosca	PG
Tamanho nominal da rosca métrica/PG	11,00
Passo de rosca	1,41 mm
Reforçado a fibra de vidro	<input type="checkbox"/>
Livre de halogéneos	<input checked="" type="checkbox"/>
Resistente	<input checked="" type="checkbox"/>